上海漫畫

衣食住？

91

張振宇作

中華民國十九年一月十八日（星期六）

上海山東路A字一號中國美術刊行社出版

國術比賽大會

滬上最近舉行的國術比賽大會，首先在上海舞臺表演，其後平總決賽期間，特假座逸園舉行，來賓非常擁擠，該會會長李景林副會長褚民誼及孫祿堂張兆東陳微明等担任評判，并由紅十字會醫十字會謙益醫院等在場救護，比賽員分組表顯各項武技，秩序井然，迨後總決賽之獲勝者評定第一名曹晏海，第二名馬承智，第三名張熙堂，最後由李會長等在梵王宮飯店舉行給獎典禮閉幕，信極一時之盛也

1.

5.

第一名 曹晏海

2.

6.

第二名 馬承智

3.

7.

第三名 張熙堂

4.

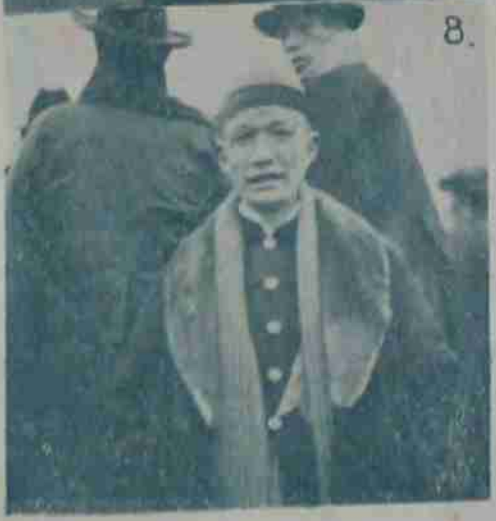

8.

1. 在場參觀之淞滬警備司令熊式輝
2. 評判正會長李景林
3. 評判副會長褚民誼
4. 評判副會長孫祿堂
5. 籌備委員張嘯林
6. 北平國術館會長張兆東
7. 糾察任鶴山
8. 總招待翁國勳

（郎靜山攝）

著名之戲劇家梅蘭芳君，近以赴美宣揚藝術，由平來滬預備放洋，并在滬演劇十餘日，均其生平得意之作，以資留別，梅君此行，以考察西洋劇爲宗旨，顧亦登臺表演其所能，俾使美洲人士，充接明瞭東方之劇藝，歸國後擬組織一盛大之戲劇學院，使中國劇之改善爲唯一目的，本報記者往訪，詢其約略如此，并合留一影，左圖，(自左至右)畫家吳天翁，國際聯盟付秘書長夏奇峯，畫家張振宇，中卽梅氏，文藝家馮叔鸞畫家張光宇攝影家郎靜山，戲劇家姚玉芙等八人。

(世聲照相室攝)

(右)爲梅氏最近之肖影 (靜山攝于梵皇宮)

(下)爲隨行之內務主任姚玉芙君，并與梅配戲，此次隨行演員，不過六七人耳，凡關于中國戲劇之服裝砌末扮相音樂均編成有統系的紀載及圖畫，更以劇詞譯成五線譜，使西人易于識辯之。 (靜山攝)

(上)隨梅氏同行之秘書李斐叔君，本爲南通伶工學生，英俊多才，和藹可親，隨席間每代梅演說赴美籌備之經過，備極流暢也。 (靜山攝)

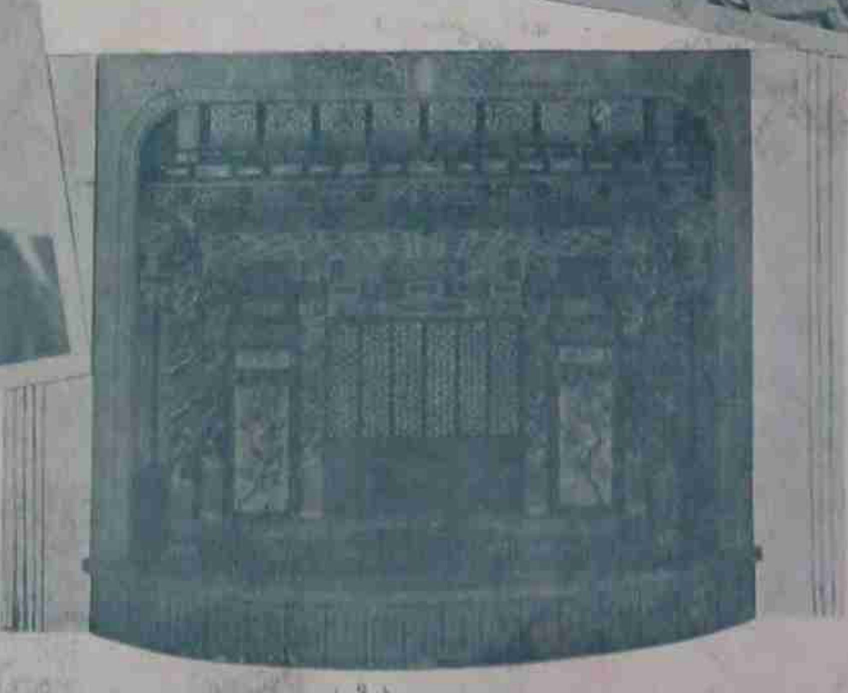

右爲此次隨帶中國舞台布景之圖樣，可隨時搭設于西洋劇台上，其圖案式樣演舊劇爲最合度云。(世聲攝)

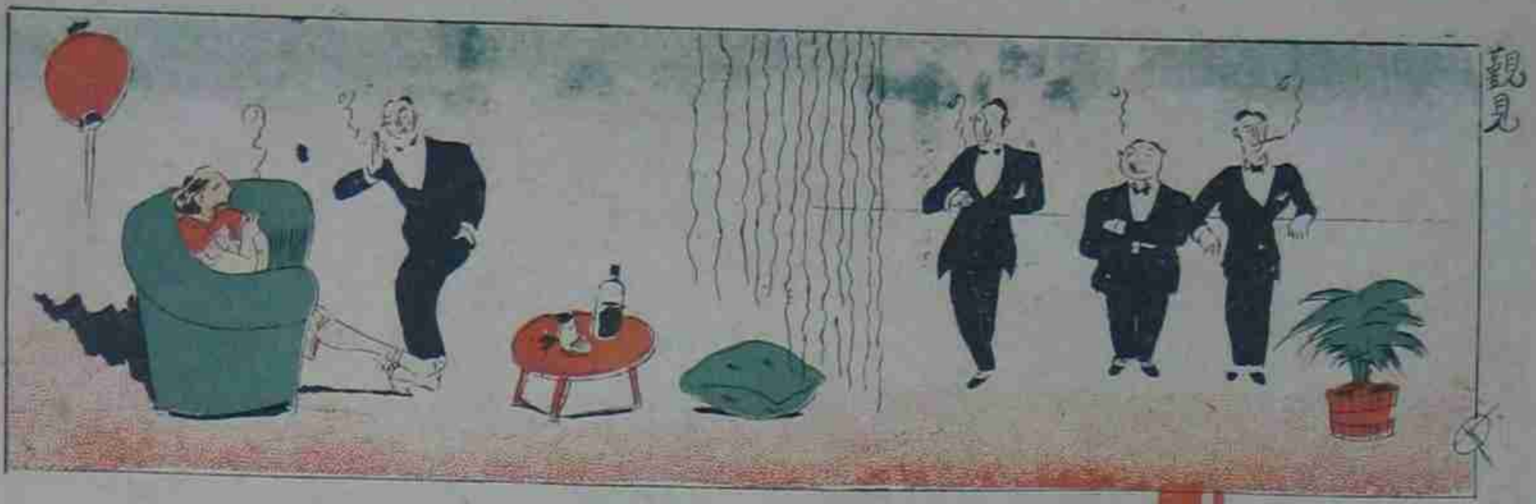
觀見

不要動
!
識相點

未來的歌女
（完淡）

猪羅是誰？
那邊有殺猪羅！
唔！
是我！

①
②

巡官打不着人失望

TARANTULLE
第一
襯衫料

雲裳公司

(光漢)

現代女子及其手之表情

盧洽卿先生

(振宇)

結婚後之體重問題

十九年一月五日，北平南海化裝溜冰之一斑，當日參觀者約數千人（右）化裝第一獎「愛神」綦淑懿女士飾（魏守忠攝）（左）女子化裝之一部（蔣漢澄攝）

右圖為諸兆穆與楊薇因女士之化裝（魏守忠攝）

江占安女士之化裝　蔣漢澄攝

程濬梅化裝之長人　蔣漢澄攝

上爲男子化裝之一部（蔣漢澄攝）

已出版之第八集彙刊

上圖爲彙刊封面

本報每滿十期，裝訂成冊，還以精緻之封面，由張光宇先生繪製；加以五彩凸鋅印，精美可鑑，故自發行以來頗受各地人士之贊賞，第八集彙刊爲本報七十一期至八十期之合訂本

材料愈見豐富

封面愈見美麗

業已出版每冊大洋一元二角外埠郵費一角二分批發特別克己第一、五、六、七集彙刊均有存書，本數不多，諸君有缺少者，請從速至敝社補購。

第二次叢刊

內容豐富

琳瑯滿目

可作學畫範本

可作攝影導師

每冊祗售大洋六角

日下在裝訂中廿五日可以出版

行將出版之第二次叢刊

上圖爲第二次叢刊封面

（左）范朋克夫婦遊歷日本受日本映畫會之歡迎情形，（下）范氏夫婦由日起程適與由美歸日之日本演員上山草人（即飾月宮寶盒之蒙古太子而專門侮辱華人者）相遇之合影。

振亞自東京寄

李景林先生之劍術

郎靜山攝

卓別靈訪問記（四續）

德爾克斯基著　青梅譯

卓別靈看出她的誤會，於是在以後其餘的幾幕上，極力要將自己裝作是一個富人。他偷錢給醫生醫治賣花女郎的瞎眼。他被捕了，當他釋放以後，賣花女郎見了他的面不禁噴笑了出來，因爲她不知道他是誰，而他那時正是卓別靈的神氣十足。不過，假如觀衆不能了解這『將錯就錯』的悲劇，卓別靈的失望，他窮困的刺激，他突然想冒充一個新人物，偷錢給賣花女郎醫眼睛，以博她的青睞——誰也不會了解這許多，於是這一切便都失敗了。

『我們一定要將全部重行攝製。』卓別靈說。

於是，繁重的困難的表演和導演的工作開始了。

這鏡頭攝了差不多八晝夜，有時在半夜中，卓別靈也會突然的喊出來，『我們將賣花女郎這樣一來不知又怎樣了？』

關於導演，優伶，手勢劇，以及一般劇本的專書都有過了，可是還不曾有人研究過卓別靈，他的無匹的導演方法，他的驚人的名譽，因爲卓別靈是自己寫腳本，自己編劇，自己導演。在他表演時候所說的一切，爲什麼不將他用速記或蓄音器收下？

一共練習了八天才完結，我們各人都做過了賣花女郎，走出汽車的紳士，汽車夫，可是卓別靈卻始終是卓別靈。

他竭力改正一切。

『這樣不知如何……？』——停了又演，演了又停，這樣一直弄下去。

第一幕情節上的戲劇的缺點闡明了。那賣花女郎誤會卓別靈是從汽車上走下的這件事，觀衆是無論如何不會了解的，因爲在開幕時觀衆還不知道女郎是瞎的。這一點應該早一點向觀衆暗示，但是卓別靈卻不願這樣做，因爲他要觀衆和他自己同時發現女郎的瞎眼。將汽車表演得特別引人，以使觀衆能將這一點記住麼？那個人走下汽車時對車夫說一句：『等在此地，』這又怎樣？或者，卓別靈恭敬的給那人將汽車門關上，而這時那女郎正向他面前走來？

（未完）

冠生園飲食部

佈置美化

茶點　奶油蛋糕　星期美點　各式餃子

菜品　廣州酒菜　海鮮炒會

冷品　冰淇淋　汽水

雅潔絕倫

香港天壽堂

姑嫂丸　専治婦女暗病多年不育

海狗鞭

健腎丸　男子腎部元陽専治一切腎病

代理處

南京路先施公司

南京路永安公司

南京路新新公司

1930

一九三〇年最時髦的照相館

小弟弟　小妹妹　美麗的姊姊　漂亮的哥哥

請你們到靜安寺路戈登路安樂坊念七號

世磐照相

華新公司

冬季大減價

各部貨物　特別劃價　如蒙惠顧　無任歡迎

南京路中市

王先生

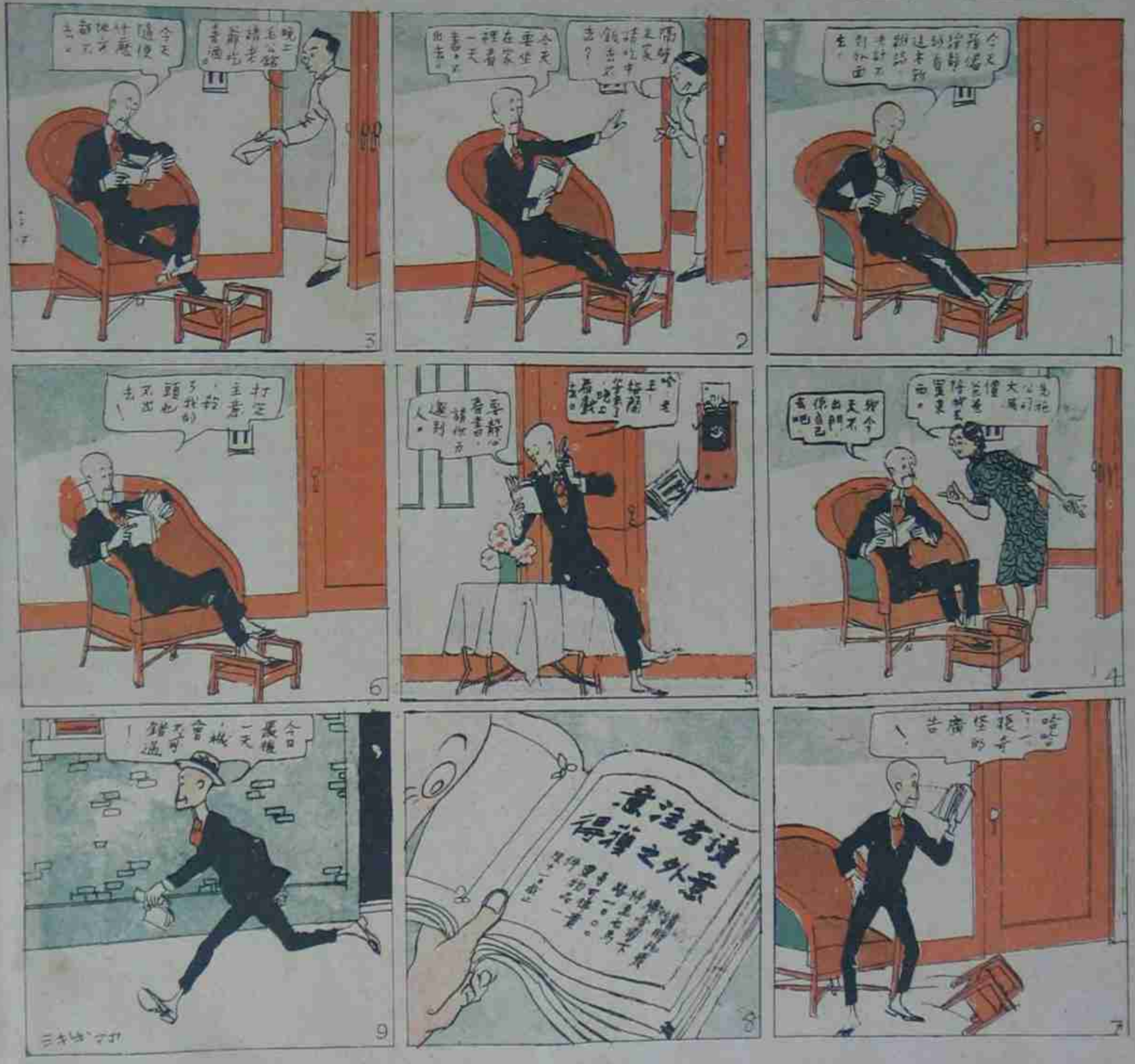
今天隨便什麼地方都不去。
打定主意，殺了我的頭也不出去！
哈哈！一種奇怪的廣告！
讀者注意
意外之獲得
今日最後一天機會，不可錯過！

徵求各項投稿
注意識拔精封　錄用者酬現金
我們以熱忱的態度。精細的眼光，專門替各項投稿家做一應盡之義務。凡投稿來社無論文字圖畫攝影不論程度資格。即使祇有一看之得者，我們總盡量使牠能表顯出來。
本社編輯部啟

中國美術刊行社
滑稽畫
諷刺畫
函授部
常年招生
不限職業
抽出每天時間
使你短時間內成功
函索詳章
附郵伍分
電話一七五三五　地址山東路A一號
使你身心愉快
使你家庭美滿
使你利用時間
使你增加進益
使你為國爭光